บริษัท บลู เวฟ ทราเวล 2020 (ไทยแลนด์) จำกัด
BLUE WAVE TRAVEL 2020 (THAILAND) CO.,LTD.
19/29 หมู่ที่ 1 ตำบลบ้านบึง อำเภอบ้านบึง จังหวัดชลบุรี 20170
082-782-9444 081-870-6765 BlueWave Travel
bluewavetravel@outlook.com www.bluewavetravel.co.th
@Bluewavetravel
License No. 11/07581



วันเดินทาง	ราคา พักห้อง 2-3 ท่าน	ราคาเด็กอายุตั้งแต่ 2 ปี - ไม่เกิน 12 ปี (มีเตียง)	พักเดี่ยวเพิ่ม
03 - 07 มีนาคม 2570	26,599.-	26,599.-	4,000
06 - 10 มีนาคม 2570	26,999.-	26,999.-	4,000
10 - 14 มีนาคม 2570	26,999.-	26,999.-	4,000

บิน FullService รวมตั๋วเครื่องบิน ไป-กลับ รวมทิปไกด์ และคนขับรถ ไม่ลงร้าน

กำหนดการเดินทาง มีนาคม 2570

A-KMG04MU Beautiful Gold คุนหมิง ซากุระ ทุ่งดอกมัสตาร์ด 5วัน 4คืน

BKK ---------- KMG		
ไฟล์ทบิน	เวลาออก	เวลาถึง
MU 9642	08.30 น.	11.55 น.

KMG ---------- BKK		
ไฟล์ทบิน	เวลาออก	เวลาถึง
MU 9613	18.35 น.	20.10 น.

วัน	รายการทัวร์	อาหาร เช้า	อาหาร กลางวัน	อาหาร ค่ำ	โรงแรม
1	สนามบินสุวรรณภูมิ - สนามบินคุนหมิงฉางสุ่ย - สวนดอกทิวลิป - หลัวผิง	✈	🍴	🍴	TONGCE HOTEL ★★★★ หรือเทียบเท่า
2	หลัวผิง - ทุ่งดอกมัสตาร์ด - จุดชมวิวภูเขาไก่ทอง (รวมรถแบตเตอรี่) - ชิงยี่ - เมืองโบราณเฟิงหลิงปู้ยี (รวมรถแบตเตอรี่)	🍴	🍴	🍴	MENGLE CHENG HOTEL ★★★★ หรือเทียบเท่า
3	ภูเขาหมื่นยอดว่านเฟิงหลิง (รวมรถแบตเตอรี่) - จุดชมวิวซีเฟิงหลิง - ทะเลสาบว่านเฟิงหลิง (รวมล่องเรือ) - อี๋เหลียง	🍴	🍴	🍴	HOLIDAY INN HOTEL ★★★★ หรือเทียบเท่า
4	อี๋เหลียง - หุบเขาซากุระอี๋เหลียง - คุนหมิง - ทะเลสาบเตียนฉือ	🍴	🍴	🍴	LANGXI HOTEL ★★★★ หรือเทียบเท่า
5	สวนน้ำตกคุนหมิง - วันหยวนทง - ถนนคนเดินหนานผิงเจีย+Popmart - ตุ้มประตูไก่มรกต - สนามบินคุนหมิง - สนามบินสุวรรณภูมิ	🍴	🍴	✈	เดินทางกลับ

รายการทัวร์อาจต้องมีการสลับปรับเปลี่ยนเพื่อความเหมาะสม

กำหนดการเดินทาง มีนาคม 2570

A-KMG04MU Beautiful Gold คุนหมิง ซากุระ ทุ่งดอกมัสตาร์ด 5วัน 4คืน

DAY1 : กรุงเทพฯ สนามบินสุวรรณภูมิ - สนามบินนานาชาติคุนหมิง - สวนดอกทิวลิป - หลัวผิง (-/L/D)



05.00 น. พร้อมกัน ณ สนามบินสุวรรณภูมิ อาคารผู้โดยสารขาออกชั้น 4 เคาน์เตอร์สายการบิน ไชน่าอีส เทิร์นแอร์ไลน์ CHINA EASTERN AIRLINES (MU)

หมายเหตุ :
การจัดที่นั่งของสายการบิน ไม่สามารถล็อคที่นั่งล่วงหน้าได้อาจจะไม่ได้ที่นั่ง ติดกัน ซึ่งเป็นไปตามการจัดการและเงื่อนไขของสายการบิน **เคาน์เตอร์เช็คอินปิดบริการก่อน เวลาเครื่องออก 60 นาที และไม่มีประกาศเรียนผู้โดยสารขึ้นเครื่อง ดังนั้นผู้โดยสารจำเป็นต้อง พร้อม ณ ประตูขึ้นเครื่องก่อนเวลาเครื่องออกอย่างน้อย 45 นาที

08.30 น. ออกเดินทางสู่นครคุนหมิง ประเทศจีนโดยเที่ยวบิน MU 9642
บริการอาหารและเครื่องดื่มบนเครื่อง

น้ำหนักกระเป๋าโหลดใต้ท้องเครื่อง ท่านละ 1 ใบ น้ำหนักรวมสูงสุดไม่เกิน 23 กิโลกรัม และถือขึ้นเครื่องได้อีกท่านละ 1 ใบ ไม่เกิน 5 กิโลกรัม

11.55 น. เดินทางถึง สนามบินนานาชาติฉางสุ่ย **เมืองคุนหมิง**
(เวลาท้องถิ่นเร็วกว่าประเทศไทย 1 ชั่วโมง)
ผ่านพิธีการตรวจเอกสารการเข้าเมืองแล้ว นำท่านไปยังภัตตาคาร

กลางวัน | บริการอาหารกลางวัน ณ ภัตตาคาร

นำท่านเดินทางไปชม **สวนดอกทิวลิปลาวยี่เหอ** สวนนี้ เพาะปลูกทิวลิปไว้กว่า 23 สายพันธุ์ทั้ง สีชมพู เหลือง ขาว ส้ม ม่วง มีปริมาณดอกทิวลิปถึง 1 ล้านดอกที่พากันแข่งบานอวดสีสัน ความงดงามในฤดูใบไม้ผลิ ดึงดูดนักท่องเที่ยวและประชาชนให้เข้ามาพักผ่อนชมความงามของ ทิวลิปอย่างเพลิดเพลินใจ ท่านกลางอากาศกำลังเย็นสบาย









หมายเหตุ : การเที่ยวชมดอกไม้ และพรรณไม้ตามฤดูกาล มีปัจจัยทางด้านสุขอนามัยและสภาพ อากาศ เป็นสำคัญถ้าจะมีผลกระทบต่อสิ่งนี้ การบานของดอกไม้ และความสวยงามขึ้นอยู่กับธรรมชาติ ที่อยู่เหนือการควบคุม บริษัทฯไม่สามารถคืนเงินได้

นำท่านเดินทางไปยัง **หลัวผิง** (ใช้เวลาประมาณ 3 ชั่วโมง) เมืองที่มีชายแดนติดต่อด้านทิศ ตะวันตกของมณฑลคุ้ยโจว เป็นถิ่นฐานดั้งเดิมของชนเผ่าอี๋ มิ่ง หุย และปู้อี

ตอนค่ำ | บริการอาหารค่ำ ณ ภัตตาคาร

นำส่งทุกท่านเข้าสู่ที่พัก ณ TONGCE INTERNATIONAL HOTEL ระดับ 4 ดาวหรือเทียบเท่า





DAY2 : หลัวผิง - ทุ่งดอกมัสตาร์ด + จุดชมวิวภูเขาไก่ทอง (รวมรถแบตเตอรี่) ชิงยี่ - เมืองโบราณเฟิงหลิงปู้อี (รวมรถแบตเตอรี่)

(B/L/D)

ตอนเช้า | บริการอาหารเช้า ณ ห้องอาหารของโรงแรม

นำท่านเดินทางไปชมความงดงามของ **ทุ่งดอกมัสตาร์ด หรือ โหยวไช่ฮวา** เมืองหลัวผิง เป็นแหล่งปลูกโหยวไช่ฮวา ดอกมัสตาร์ด หรือ ดอกคาโนล่า มากที่สุดของประเทศจีน มีพื้นที่ปลูกประมาณ 8 หมื่นไร่ ซึ่งนำไปสกัดเป็นน้ำมันเพื่อใช้ในการบริโภค หรือทำอาหาร ในเดือน กุมภาพันธ์ถึงเดือนมีนาคม ไร่นาหลัวผิงจะปกคลุมด้วยสีเหลืองทองของทุ่งดอกน้ำมันโหยวไช่ ที่พร้อมใจกันแข่งบานไปทั่วทุกแห่งหน เปรียบประดุจพรมสีเหลืองทองปูลาดไปทั่วท้องทุ่ง เสมือนอุทยานดอกไม้ขนาดใหญ่ของประเทศจีน










กลางวัน | บริการอาหารกลางวัน ณ ภัตตาคาร

น้ำท่านชมธรรมชาติและถ่ายภาพธรรมชาติอันสวยงามของทุ่งดอกไม้สีเหลืองทองกว้างไกลสุด สายตา ณ **จุดชมวิวภูเขาไก่ทอง**







หมายเหตุ: ทุ่งดอกมัสตาร์ด เมืองหลิวผิง ช่วงเดือนมีนาคม เป็นช่วงปลายฤดูกาลดอกไม้ หากอุณหภูมิไม่เหมาะสมดอกไม้อาจเริ่มร่วงโรยหรือขึ้นอยู่กับสภาพอากาศในแต่ละปี ทั้งนี้ บริษัทฯ ขอสงวนสิทธิ์ในการปรับเปลี่ยนตามความเหมาะสม โดยคำนึงถึงประโยชน์ของลูกค้าเป็นสำคัญ

นำท่านเดินทางสู่เมือง **ยิงยี่** ชายแดนมณฑลกุ้ยโจว ซึ่งอยู่ติดกับมณฑลยูนนานเป็นเมืองท่องเที่ยวที่มีชื่อเสียงในประเทศจีน ในการเที่ยวชมทุ่งเขาหินปูน, ถ้ำและน้ำตกขนาดใหญ่

ตอนค่ำ | บริการอาหารค่ำ ณ ภัตตาคาร

หลังอาหารนำท่านเที่ยวชม **เมืองโบราณเฟิงหลิงปู้ยี** หมู่บ้านที่สร้างขึ้นโดยมนุษย์เพียงแห่งเดียวในเมืองกุ้ยโจว ที่นี่เป็นสถานที่เพื่อการพักผ่อนที่มีวัฒนธรรมชนเผ่าปู้ยีเป็นธีม โดยผสมผสานประสบการณ์ทางวัฒนธรรมของชนกลุ่มน้อย ใช้เวลาสร้าง 7 ปี และเป็นต้นแบบในการส่งเสริมการพัฒนาคุณภาพสูงของอุตสาหกรรมการท่องเที่ยวเชิงวัฒนธรรม เมืองโบราณเฟิงหลิงปู้ยี ตั้งอยู่ใจกลางของป่าตงเฟิงมีภูมิประเทศทางธรณีวิทยามากมาย เช่น ยอดเขาที่โดดเดี่ยว หินงอก และถ้ำ โดยมี " น้ำ " เป็นศูนย์กลาง ระบบนิเวศน์ทางธรรมชาติถูกรวมเข้ากับที่อยู่อาศัยของชาวปู้ยี ที่อาศัยอยู่เป็นกลุ่มใกล้ภูเขาและแม่น้ำมากกว่า 600 หลัง









นำส่งทุกท่านเข้าสู่ที่พัก ณ MENGLE CHENG HOTEL XINGYI ระดับ 4 ดาวหรือเทียบเท่า

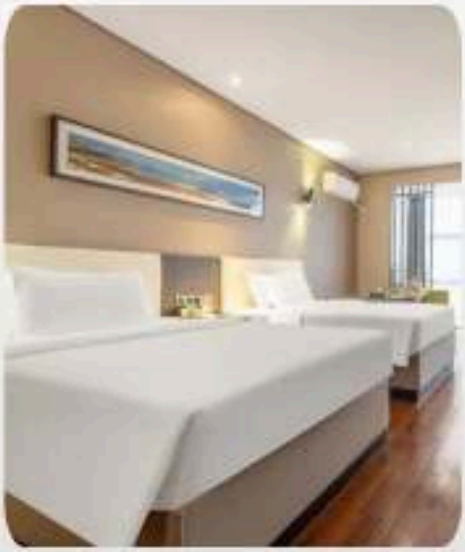




DAY3 : ภูเขาหมื่นยอดว่านเฟิงหลิน (รวมรถแบตเตอรี่) - จุดชมวิวซีเฟิงหลิง - ล่องเรือทะเลสาบว่านเฟิงหลิง (รวมล่องเรือ) - อี๋เหลียง (B/L/D)

ตอนเช้า | บริการอาหารเช้า ณ ห้องอาหารของโรงแรม

นำท่านเดินทางไปชมความงาม **ภูเขาหมื่นยอด (รวมรถแบตเตอรี่) หรือ ว่านเฟิงหลิน** ณ บริเวณจุดชมวิวซีเฟิงหลิน ท่านจะได้ชมภาพพาโนรามาของภูเขาหินปูนสีเขียวเกือบ 20,000 ลูก ที่งรูปโดม กรวย ปิรามิดกระจัดกระจายตัวออกไปสุดสายตากำมกลางท้องทุ่งไร่นา หมู่บ้าน ธารน้ำสายเล็กๆที่ไหลผ่าน เป็นภาพความงดงามของธรรมชาติอันน่าประทับใจ





ความงาม **ภูเขาหมื่นยอด หรือ ว่านเฟิงหลิน** ณ บริเวณจุดชมวิวชีเฟิงหลิน







กลางวัน | บริการอาหารกลางวัน ณ ภัตตาคาร

นำท่านล่องเรือชมวิว **ทะเลสาบว่านเฟิงหลิง** เป็นทะเลสาบเทียมใบมณฑลกุ้ยโจว ที่มีทิวทัศน์สวยงามของภูเขาโอบล้อม ซึ่งสะท้อนเงาบนผิวน้ำ ทำให้เกิดภาพทัศนียภาพที่งดงามตระการตา โดยเฉพาะเมื่อมีหมอกยามเช้าและมีกิจกรรมล่องเรือชมภูเขาเขียวชจีและทะเลสาบสีฟ้าคราม (ใช้เวลาล่องเรือประมาณ 1 ชั่วโมง 30 นาที)







...นำท่านเดินทางกลับ **เมืองอี้เหลียง** (ใช้เวลาประมาณ 3 ชั่วโมง 30 นาที)

ตอนค่ำ | บริการอาหารค่ำ ณ ภัตตาคาร

นำท่านสู่ที่พัก HOLIDAY INN EXPRESS KUNMING ระดับ 4 ดาวหรือเทียบเท่า



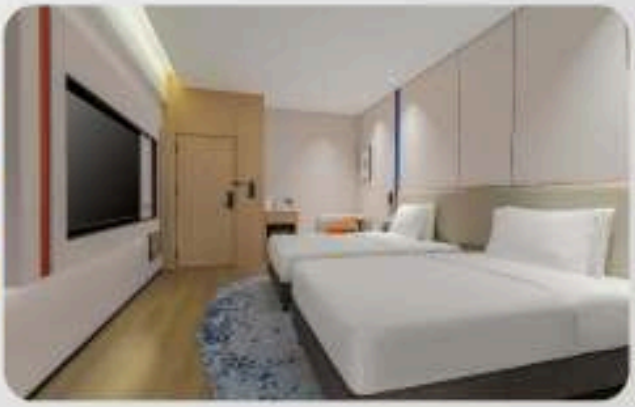

DAY4 : อี้เหลียง - หุบเขาซากุระอี้เหลียง - คุนหมิงทะเลสาบเตียนฉือ - PARK 1903

(B/L/D)

ตอนเช้า | บริการอาหารเช้า ณ ห้องอาหารของโรงแรม




นำท่านเดินทางไปเที่ยวชม **หุบเขาซากุระอี้เหลียง** ชมความงดงามของดอกซากุระ 370,000 ต้น 61 สายพันธุ์ โดยเฉพาะสีนากิฮันซากุระ ซากุระโซเมอิโยชิโนะ ซากุระภูเขาฝูเจี้ยน เป่งบานสะพรั่งไปทั่วหุบเขาครอบคลุมพื้นที่ ประมาณ 3,800 ไร่ เป็นจุดชมซากุระที่ใหญ่ที่สุดของ มณฑลยูนนาน ซากุระที่นี่มีหลากหลาย หลายสี หลายชั้น ทั้งขาว แดง ชมพู งดงามยิ่งนัก ซากุระที่นี่จะบานเต็มที เดือนมีนาคมถึงต้นเดือนเมษายน













**หมายเหตุ : ฤดูเขาชากุระนี้เหลียงช่วงเดือนมีนาคม เป็นช่วงต้นฤดูกาลชากุระดอกไม้อาจบาน บางส่วนขึ้นอยู่กับสภาพอากาศในแต่ละปี หากอุณหภูมิไม่เหมาะสม ดอกอาจบานช้าหรือไม่บานเต็มที่ ทั้งนี้บริษัทฯ ขอสงวนสิทธิ์ในการปรับเปลี่ยนโปรแกรมตามความเหมาะสม โดยคำนึงถึงประโยชน์ของลูกค้าเป็นสำคัญ

กลางวัน | บริการอาหารกลางวัน ณ ภัตตาคาร

กะเลสาบเตียนฉือ หรือ "ไข่มุกบนที่ราบสูง" และยังเป็นทะเลสาบ น้ำจืด ที่ใหญ่เป็นอันดับ 6 ของประเทศจีนด้วย มีพื้นที่ประมาณ 330 ตารางกิโลเมตรมีความลึก ของน้ำเฉลี่ย 5 เมตร แนวชายฝั่งยาว 163 กิโลเมตร และอยู่สูงจากระดับน้ำทะเล ประมาณ 1,886 เมตร อนผู้จนกนางนวลนางแดง ซึ่งทุกๆปี จะบินอพยพหนีสภาพความหนาวเย็นจากไซบีเรีย มาพักอาศัยอาศัยตั้งแต่เดือน พฤศจิกายน ก่อนที่จะบินกลับถิ่นฐานในเดือนมีนาคม











นำท่านเที่ยวชม **PARK 1903** โครงการพัฒนาพื้นที่เชิงพาณิชย์แลนด์มาร์กใหม่ของคุนหมิง และเป็นจุดเช็คอินใหม่ที่ได้รับความนิยมจากนักท่องเที่ยว ภายในโครงการจำลองบรรยากาศ จากฝรั่งเศส มีร้านค้า ร้านอาหาร ร้านเครื่องสำอางค์ พิพิธภัณฑ์ น้ำพุดนตรี และพื้นที่ สำหรับ ครอบครัวและเด็ก







ตอนค่ำ | บริการอาหารค่ำ ณ ภัตตาคาร

นำส่งทุกท่านเข้าสู่ที่พัก ณ **LANGXI HOTEL** ระดับ 4 ดาวหรือเทียบเท่า



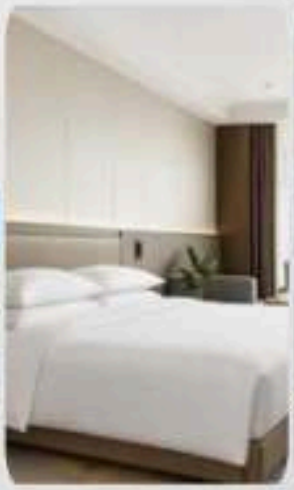


DAY5 : สวนน้ำตกคุนหมิง - วัดหยวนทง - ถนนคนเดินหน้านผิงเจีย + POPMART
- ชุ้มประตูม้าทองและชุ้มประตูไก่มรกต - สนามบินสุวรรณภูมิ

(B/L/-)

ตอนเช้า | บริการอาหารเช้า ณ ห้องอาหารของโรงแรม

นำท่านเดินทางไปชม **สวนน้ำตกหมู่หลานเจียง หรือ สวนน้ำตกคุนหมิง** ตั้งอยู่ในเขตพื้นที่ใหม่ของภูมิภัศน์ทางตอนเหนือของคุนหมิง ซึ่งเป็นส่วนหนึ่งของโครงการผันน้ำจากแม่น้ำหนิวหลาน เพื่อสร้างทะเลสาบ และน้ำตกเทียมที่มีความสูง 12.5 เมตรและกว้าง 400 เมตร เป็น น้ำตกเทียมที่ใหญ่ที่สุดในประเทศ





นำท่านเดินทางสู่ **วัดหยวนทง** นมัสการสิ่งศักสิทธิ์ ณ วัดหยวนทง ไหว้รูปเจ้าแม่กวนอิม 24 พระหัตถ์ และพระพุทธชินราชจำลองที่อดีตนายกรัฐมนตรี ฯพณฯ เกรียงศักดิ์ ชมะนันท์ได้มอบให้เป็น การเชื่อมสัมพันธไมตรีพุทธศาสนิกชนระหว่างไทย - จีน วัดหยวนทง แห่งนี้สร้างในสมัยราชวงศ์ถังเป็นวัดหลวงเก่าแก่ประจำเมืองคุนหมิง เป็นวัดที่ใหญ่ที่สุดและมีประวัติศาสตร์ยาวนานกว่า 1,200 ปี







ตอนกลางวัน | บริการอาหารกลางวัน ณ ภัตตาคาร

นำท่านชม **ซุ้มประตูม้าทองและซุ้มประตูไก่มรกต** ซึ่งภาษาจีนเรียกว่าจินหม่าและปี้จี ก็คือ"ถนน(ม้า)ทอง (ไก่)มรกต" เริ่มสร้างขึ้นในรัชศกเชวียนเต๋อราชวงศ์หมิง ถึงปัจจุบันนี้มีประวัติร่วม 400 ปี ลวดลายซุ้มจินหม่าปี้จีเป็นตราสัญลักษณ์ของนครคุนหมิง











อิสระช้อปปิ้ง ณ **ถนนคนเดินหนานผิงเจีย** ใจกลางเมืองคุนหมิง แหล่งเสื้อผ้าแบรนด์เนมทั้งของจีนและต่างประเทศ เครื่องประดับอัญมณีชั้นเยี่ยม ร้านเครื่องดื่ม ร้านอาหารพื้นเมือง ร้านขายของที่ระลึก รวมถึง **POPMART** ให้ท่านได้ช้อปปิ้งตามอัธยาศัย



















ได้เวลาสมควร นำท่านเดินทางไปยัง **สนามบินคุนหมิงฉางสุ่ย**



18.35 น. ออกเดินทางกลับโดยเที่ยวบินที่ **MU9613** มีบริการอาหารและเครื่องดื่ม

20.10 น. เดินทางถึง **สนามบินสุวรรณภูมิ** กรุงเทพฯโดยสวัสดิภาพ และความประทับใจ

ขอบคุณทุกความไว้วางใจ

ขอบพระคุณลูกค้าทุกท่านที่ เป็นส่วนหนึ่งของการเดินทางในทริปนี้ เราหวังว่าทุกท่านจะได้รับทั้งความสุข รอยยิ้ม ความประทับใจ และความทรงจำดี ๆ กลับบ้านไปอย่างเต็มหัวใจหากมีสิ่งใดขาดตกบกพร่อง ทางทีมงานของเรายินดี ณ โอกาสนี้ และจะนำทุกคำแนะนำไปพัฒนาการบริการให้ดียิ่งขึ้นครับ/ค่ะ

อัตรานี้รวม

1. ตั๋วเครื่องบินเส้นทาง กรุงเทพฯ-คุนหมิง -กรุงเทพฯ
   " กระเป๋าสัมภาระน้ำหนักไม่เกิน 23 กก. และ กระเป๋าถือขึ้นเครื่องบิน 1 ใบน้ำหนักไม่เกิน 5 กก. "
2. ที่พักโรงแรมตามรายการ พักห้องละ 2-3 ท่าน



TWIN BED
เตียงคู่



DOUBLE BED
เตียงเดี่ยว



OR



TWIN EXTRA BED
+เตียงเสริม

3. อาหารตามที่ระบุในรายการ (สงวนสิทธิ์ในการสลับมื้อหรือเปลี่ยนแปลงเมนูตามสถานการณ์)
4. ค่ารถโค้ชนำเที่ยวตามที่ระบุในรายการ
5. ค่าธรรมเนียมเข้าชมสถานที่
6. ค่าน้ำดื่มบนรถวันละ 1 ขวด/ท่าน
7. ค่าทิปไกด์ท้องถิ่น, คนขับรถ และหัวหน้าทัวร์
8. ค่าประกันภัยอุบัติเหตุระหว่างการเดินทางวงเงิน 1 ล้านบาท (เงื่อนไขเป็นไปตามกรมธรรม์)


แผนประกันภัย
หรรษา 25

ข้อตกลงคุ้มครอง (Insuring Agreement) ไม่จำกัดอายุผู้ทำประกันภัย (No age limit)	จำนวนเงินเอาประกันภัย (บาท) Sum Insured (Baht.)
[illegible]	1,000,000
[illegible]	500,000
[illegible]	100,000
[illegible]	30,000
[illegible]	คุ้มครอง Covered
[illegible]	100,000
[illegible]	100,000
[illegible]	800
เบี้ยประกันภัยต่อท่าน / Premium per person	25 บาท Baht.

กำหนดการเดินทาง มีนาคม 2570

A-KMG04MU Beautiful Gold คุนหมิง ซากุระ ทุ่งดอกมัสตาร์ด 5วัน 4คืน

อัตราไม่นี้รวม

1. ค่าใช้จ่ายส่วนตัว เช่น อาหารและเครื่องดื่มที่สั่งเพิ่มพิเศษ, โทรศัพท์, โทรสาร, อินเตอร์เน็ต,มินิบาร์และอื่นๆที่ไม่ได้ระบุในรายการ
2. ค่าส่วนต่างน้ำหนักกระเป๋าสัมภาระเกิน 23ก.ก.
3. ค่าภาษีมูลค่าเพิ่ม 7% และ ภาษีบริการ 3% (กรณีนิติบุคคล)
4. ค่าใช้จ่ายอันเกิดจากความล่าช้าของสายการบิน, อุบัติภัยทางธรรมชาติ, การประท้วง, การก่อการจลาจล, การนัดหยุดงาน, ซึ่งอยู่เหนือความควบคุมของบริษัท
5. ค่าใช้จ่ายอันเกิดจากการถูกปฏิเสธไม่ให้ออก และเข้าเมืองจากเจ้าหน้าที่ตรวจคนเข้าเมือง เจ้าหน้าที่กรมแรงงานทั้งในประเทศไทยและต่างประเทศ ซึ่งอยู่นอกเหนือความควบคุมของบริษัท

เงื่อนไขการจอง

1.กรุณาวางเงินมัดจำท่านละ 10,000 บาท /15,000 บาท (ช่วงเทศกาล) ภายใน 3 วันหลังการจอง
2.ค่าทัวร์ส่วนที่เหลือชำระ 30 วันก่อนเดินทาง (นับรวมวันเสาร์และวันอาทิตย์)
3.กรณีจองน้อยกว่าวันเดินทาง 30 วัน บริษัท ขอสงวนสิทธิ์เก็บค่าทัวร์เต็มจำนวนในวันที่จองเท่านั้น
4.กรณีที่ท่านชำระค่าทัวร์ทั้งหมดแล้ว หรือบางส่วนบริษัท ถือว่าท่านได้ยอมรับเงื่อนไขและข้อตกลงต่างที่ได้ระบุไว้ทั้งหมดนี้แล้ว

เงื่อนไขการยกเลิกการเดินทาง

ตามประกาศคณะกรรมการธุรกิจนำเที่ยวและมัคคุเทศก์

เรื่อง หลักเกณฑ์เกี่ยวกับกำหนดอัตราการจ่ายเงิน ค่าบริการคืนให้แก่นักท่องเที่ยว พ.ศ. 2563

1. แจ้งยกเลิกก่อนการเดินทางล่วงหน้า 30 วันขึ้นไปรวมเสาร์อาทิตย์ (ไม่นับวันเดินทาง) ก่อนวันนำเที่ยว คืนเงินทั้งหมดที่เหลือหลังหักค่าใช้จ่ายที่เกิดขึ้นจริง เช่นค่าวีซ่า ค่ามัดจำบัตรโดยสารของสายการบิน และค่าใช้จ่ายที่จำเป็นอื่นๆ
2. แจ้งยกเลิกก่อนการเดินทาง 15-29 วัน (ไม่นับวันเดินทาง) คืนเงิน 50 %ของค่าทัวร์ หลังหักค่าใช้จ่ายที่เกิดขึ้นจริง
3. แจ้งยกเลิกก่อนเดินทาง 0-14 วัน (ไม่นับวันเดินทาง) ขอสงวนสิทธิ์ ไม่คืนเงินค่าทัวร์ทั้งหมด
4. แจ้งยกเลิกในกรณีที่ท่านชำระเงินผ่านบัตรเครดิตเข้ามา จะไม่สามารถยกเลิกทัวร์ได้ แต่จะเก็บไว้ในรูปแบบเครดิต ซึ่งท่านสามารถนำเครดิตนี้ไปใช้ในการซื้อทัวร์ครั้งถัดไปกับทางบริษัท
5. การยกเลิกการเดินทาง ผู้จองต้องแจ้งเป็นลายลักษณ์อักษรเข้ามาทางอีเมลล์ หรือ ช่องทางการติดต่อของบริษัท

เงื่อนไขการออกเดินทาง

1. คณะเดินทางจำเป็นต้องมีขั้นต่ำ 15 ท่าน หากต่ำกว่ากำหนด คณะจะไม่สามารถเดินทางได้ แต่หากผู้เดินทางทุกท่านยินดีที่จะชำระค่าบริการเพิ่มเพื่อให้คณะออกเดินทางได้ ทางบริษัทยินดีที่จะประสานงาน เพื่อให้ทุกท่านเดินทางตามความประสงค์ต่อไป และทางบริษัทขอสงวนสิทธิ์ในการงดออกเดินทาง หรือ เลื่อนการเดินทางไปในพีเรียดวันอื่นต่อไป โดยทางบริษัทฯ จะแจ้งให้ท่านทราบล่วงหน้าอย่างน้อย 10 วันก่อนเดินทางเพื่อวางแผนการเดินทางใหม่อีกครั้ง ทั้งนี้ กรุณาอย่าเพิ่งคอนเฟิร์มลางาน
2. บริษัทขอสงวนสิทธิ์ในการเก็บค่าใช้จ่ายทั้งหมด กรณีที่ท่านยกเลิกการเดินทางและมีผลให้คณะเดินทางไม่ครบตามจำนวนที่บริษัท กำหนดไว้ (15 ท่าน)เนื่องจากเกิดความเสียหายต่อทางบริษัท และผู้เดินทางคนอื่นๆ ในคณะเดียวกัน บริษัทฯต้องนำไปชำระค่าเสียหายต่างๆจากการยกเลิกของท่าน

เงื่อนไขอื่นๆ

1. รายการและราคาสามารถเปลี่ยนแปลงได้ตามเหมาะสมโดยไม่ต้องแจ้งให้ทราบล่วงหน้าขึ้นอยู่กับประกาศเปลี่ยน แปลงราคาของสายการบิน
และอัตราแลกเปลี่ยน
2. หากท่านถูกปฏิเสธการเข้า – ออกเมืองด้วยเหตุผลทางการเมือง หรือเหตุผลใดๆก็ตาม ซึ่งอยู่นอกเหนือความรับผิดชอบของบริษัทฯ บริษัทฯไม่คืนเงิน และไม่มีการจ่ายค่าชดเชยให้แก่ท่าน ไม่ว่ากรณีใดๆ (ไม่ว่าทั้งหมดหรือบางส่วน) รวมทั้งเหตุสุดวิสัย เช่น ภัยธรรมชาติต่างๆ การนัดหยุดงาน, การสไตรค์, ปัญหาอันเนื่องมาจากสุขภาพส่วนบุคคล, ปัญหาความล่าช้าของสายการบิน, การยกเลิกเที่ยวบินหรือการเปลี่ยนแปลงเที่ยวบินอันเนื่องมาจากสายการบิน
3. ค่าบริการที่ท่านชำระเป็นการชำระแบบเหมาขาด และบริษัทได้ชำระให้กับตัวแทนแต่ละแห่งแบบเหมาขาดเช่นกัน หากท่านมิได้ก่อเกี่ยวตามรายการ หรือไม่ใช้บริการส่วนหนึ่งส่วนใด ท่านจะขอค่าบริการคืนไม่ได้
4. กรุ๊ปที่เดินทางช่วงหน้าเทศกาลที่ต้องการรับตั๋วมัดจำกับสายการบิน หรือผ่านตัวแทนทั้งในและต่างประเทศ รวมไปถึงเที่ยวบินพิเศษ Charter flight, Extra flight จะไม่มีการคืนเงินมัดจำหรือเงินค่าทัวร์ทั้งหมด
5. สำหรับท่านที่จะออกตั๋วเครื่องบินภายในประเทศ, ตั๋วรถไฟ, ตั๋วรถทัวร์กรุณาสอบถามเจ้าหน้าที่ทุกครั้งก่อนทำการออกตั๋ว เพื่อยืนยันว่า
ทัวร์คณะที่ท่านจองไว้สามารถออกเดินทางได้หรือไม่ หรือสายการบินมีการปรับเปลี่ยนเที่ยวบินหรือเวลาบินหรือไม่ หากท่านออกบัตรโดยสาร
โดยไม่ได้รับการยืนยันจากบริษัทฯ แล้วปรากฏว่าทัวร์คณะนั้นยกเลิก หรือสายการบินเปลี่ยนแปลงเวลาบิน และเที่ยวบิน บริษัทฯไม่รับผิดชอบ
ค่าใช้จ่ายใดๆ เพราะถือว่าท่านได้ยอมรับเงื่อนไขดังกล่าวแล้ว
6. กรุณาตรวจสอบพาสปอร์ตของท่านก่อนออกเดินทางทุกครั้งว่า หนังสือเดินทางต้องไม่มีการชำรุด เปียกน้ำ การขีดเขียนรูปต่างๆ หรือมีตราประทับลวดลายการ์ตูน ที่ไม่ใช่การประทับตราอย่างเป็นทางการของประเทศนั้นๆ หากเจ้าหน้าที่ตรวจคนเข้าเมืองปฏิเสธการเข้าหรือ ออกเมืองของท่าน ทางบริษัทไม่รับผิดชอบใดๆทั้งสิ้น
7. กรณีที่มี "คดีความ" ที่ไม่อนุญาตให้เดินทางออกนอกประเทศได้กรุณาตรวจสอบก่อนการจองทัวร์ว่าท่านสามารถเดินทางออกประเทศได้หรือไม่ ซึ่งเป็นสิ่งที่อยู่นอกเหนือการควบคุมของบริษัท ถ้าไม่สามารถเดินทางได้ทางบริษัทไม่ขอรับผิดชอบใดๆทั้งสิ้น
8. กรณีหญิงตั้งครรภ์ เดินทาง ท่านต้องมีใบรับรองแพทย์ระบุชัดเจนว่าสามารถเดินทางออกนอกประเทศได้ รวมถึงอายุครรภ์ที่ชัดเจนซึ่งเป็นสิ่งที่อยู่นอกเหนือการควบคุมของบริษัท ทางบริษัทไม่ขอรับผิดชอบใดๆทั้งสิ้น
9. เมื่อท่านตกลงชำระเงินมัดจำหรือค่าทัวร์ทั้งหมดกับทางบริษัทฯ แล้วทางบริษัทฯจะถือว่าท่านได้ยอมรับเงื่อนไขและข้อตกลงต่างๆทั้งหมด

ข้อมูลเพิ่มเติมเรื่องตั๋วเครื่องบิน

1. ในการเดินทางเป็นหมู่คณะ ผู้โดยสารจะต้องเดินทางไป-กลับพร้อมกัน หากต้องการเลื่อนวันเดินทางกลับ ท่านจะต้องชำระค่าใช้จ่ายส่วนต่างที่สายการบิน และบริษัททัวร์เรียกเก็บ
2. การจัดที่นั่งของกรุ๊ป เป็นไปโดยสายการบินเป็นผู้กำหนด ซึ่งทางบริษัทฯ ไม่สามารถเข้าไปแทรกแซงได้
3. ในกรณียกเลิกการเดินทาง และได้ดำเนินการ ออกตั๋วเครื่องบินไปแล้ว (กรณีที่ตั๋วสามารถทำ REFUNDได้) ผู้เดินทางต้องรอ REFUND ตามระบบของสายการบินเท่านั้น

ข้อมูลเพิ่มเติมเรื่องโรงแรมที่พัก

1. เนื่องจากการวางแปลนห้องพักของแต่ละโรงแรมแตกต่างกัน จึงอาจทำให้ห้องพักแบบห้องเดี่ยว (Single) และห้องคู่ (Twin/Double) และห้องพักแบบ 3 ท่าน (Twin+Extra Bed) ห้องพักอาจจะไม่ติดกัน
2. กรณีที่มีงานจัดประชุมนานาชาติ (Trade Fair) หรือเทศกาล เป็นผลให้ค่าโรงแรมสูงขึ้นมากและห้องพักอาจเต็ม บริษัทฯขอสงวนสิทธิ์ในการปรับเปลี่ยนเพื่อให้เกิดความเหมาะสม

การเดินทางเป็นครอบครัว

หากท่านเดินทางเป็นครอบครัวใหญ่ หรือเดินทางพร้อมสมาชิกในครอบครัวที่ต้องได้รับการดูแลเป็นพิเศษ (Wheelchair), เด็ก, และผู้สูงอายุ มีโรคประจำตัว ไม่สะดวกในการเดินท่องเที่ยวติดต่อกัน ท่านและครอบครัวต้องให้การดูแลสมาชิกภายในครอบครัวของท่านเอง เนื่องจากการเดินทางเป็นหมู่คณะ หัวหน้าทัวร์มีความจำเป็นต้องดูแลคณะทัวร์ทั้งหมด

ความรับผิดชอบ

บริษัทเป็นเพียงตัวแทนการท่องเที่ยว สายการบินและตัวแทนการท่องเที่ยวในต่างประเทศซึ่งไม่อาจรับผิดชอบต่อความเสียหายต่างๆ ที่อยู่เหนือการควบคุมของเจ้าหน้าที่บริษัทฯ อาทิ การนัดหยุดงาน การจลาจล เปลี่ยนแปลงเที่ยวบินหรือกำหนดเวลาในตารางบิน ภัยธรรมชาติ ฯลฯ หรือค่าใช้จ่ายเพิ่มเติมที่เกิดขึ้น ทั้งทางตรง หรือทางอ้อม เช่น การเจ็บป่วย การถูกทำร้าย การสูญหาย ความล่าช้า หรือ จากอุบัติเหตุต่างๆ ฯลฯ หรือต่อการตอบปฏิเสธการเข้าและออกเมืองของเจ้าหน้าที่ตรวจคนเข้าหรือออกเมือง อันเนื่องมาจากมีสิ่งผิดกฎหมาย หรือเอกสารการเดินทางไม่ถูกต้อง หรือการถูกปฏิเสธในกรณีอื่นๆ